PROGRAMME
LES RENCONTRES INSPIRANTES DU COMMINGES

Les solutions et initatives de l'Economie Sociale et Solidaire pour les territoires ruraux

SAMEDI 19 NOVEMBRE
14H À LA CAFETIÈRE - AURIGNAC (31)

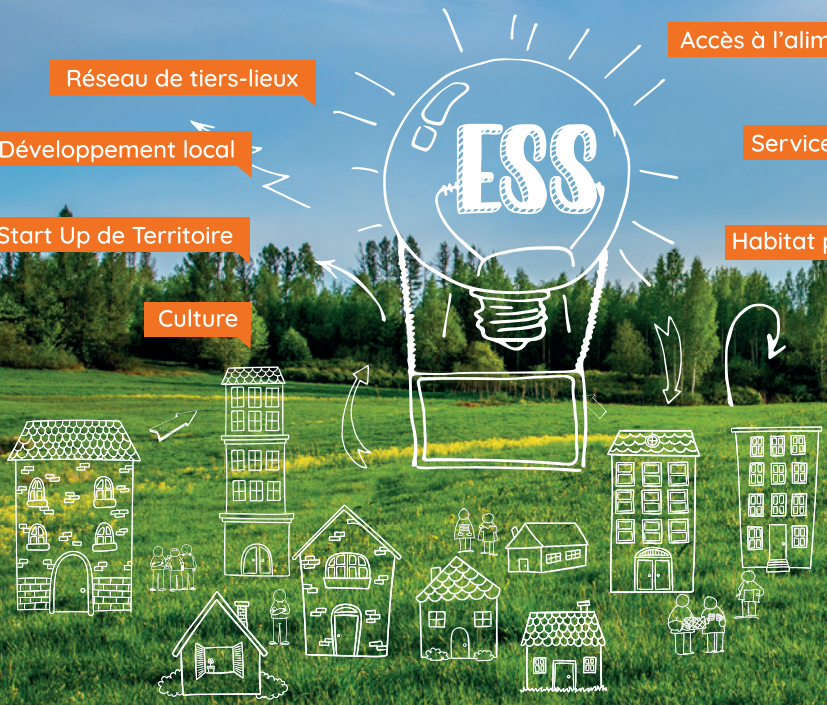

RENCONTRES, TABLE RONDE, APÉRO CONCERT
ENTRÉE GRATUITE - TOUT PUBLIC

Le mois de l'Economie Sociale et Solidaire

Événement organisé par le Comité d'acteurs de la Haute-Garonne du Mois de l'ESS

PRÉFET DE LA RÉGION OCCITANIE
La Région Occitanie Pyrénées · Méditerranée
BANQUE des TERRITOIRES
cress Chambre Régionale de l'Economie Sociale et Solidaire Occitanie
Aurignac Une commune des terres d'Aurignac
BANQUE POPULAIRE DU SUD la réussite est en vous
CAISSE D'EPARGNE Languedoc-Roussillon
MAIF assureur militant
MUTUALITÉ FRANÇAISE OCCITANIE
mutuelle des motards

ON SE RENCONTRE !

Venez découvrir les solutions inspirantes déployées par les acteurs de l'Economie sociale et solidaire (ESS) du Comminges pour les territoires ruraux. A vous de choisir et bonne découverte !

14H00 – 14H20 INAUGURATION DE LA MANIFESTATION

14H30 – 15H45 TROIS RENCONTRES INSPIRANTES

Salle 1 – Développer un réseau de tiers-lieux dans le Comminges

- Artstock (Blajan)
- Le Cairn (Luchon)
- La Glissade (Aurignac).

Salle 2 – Donner accès à une alimentation saine pour tous

- Au Court-Circuit, l'épicerie citoyenne de Mazères-sur-Salat
- Les Idées sont dans la Grange, Barbazan
- Initiative sur l'autonomie alimentaire, commune de Melles
- Le magasin coopératif Loco'Minges, Saint-Gaudens
- La Casa, épicerie sociale itinérante, Saint-Gaudens

Salle 3 – Faire culture en Comminges

- Le Laboratoire des droits culturels en Pays Comminges Pyrénées
- Pronomade(s), centre national des arts de la rue et de l'espace public
- Les Chemins Buissonniers, mélanger cultures, arts et sciences

DÈS 14H00 VENEZ À LA RENCONTRE INSPIRANTE DES SERVICES ITINÉRANTS DU COMMINGES !

- Graine de roulotte, café citoyen itinérant
- La Goulotte Occitane, bistrot - guinguette sociale et itinérante
- Le Mot Passant, Bouquibrairie ambulante
- Le Bus Mobile Informatique, le numérique au service du territoire et de ses habitants
- Mon P'tit Camion, 1er bilan et perspectives de l'offre itinérante Communs Comminges

16H00 17H15 TROIS RENCONTRES INSPIRANTES

Salle 1 – Habiter autrement le rural

- Coustecoop SAS (Montauban-de-Luchon)
- Le 23 à Anères (Anères)
- La SCIC Hab Fab (ressources pour l'habitat participatif en Occitanie)
- L'association Le Cocon (Processwork, conflits et habitat collectif)

Salle 2 – Actrices et acteurs innovant.es pour une économie solidaire

- CIVAM31 - coordination du Réseau Les Frangines, en soutien aux femmes porteuses de projet et entrepreneures en milieu rural
- Anne Ferrier - Inspir'Actrice pour « cocréer avec le vivant votre vie et votre entreprise »
- La Touselle, la monnaie locale du Comminges en soutien d'une économie locale
- IéS, le circuit court du financement solidaire au service des territoires
- Candidature Territoire Zéro Chômeur de Longue Durée (TZCLD) en Comminges

Salle 3 – Des besoins aux projets, avec Start Up de Territoire Comminges

- France Active MPA, organisatrice du projet Start Up de Territoire
- Plateforme des métiers de l'aide à domicile, réseau Qualité de Vie au Travail pour les aides à domicile
- Le Pays Comminges Pyrénées, une collectivité engagée dans la démarche

ON EN DÉBAT !

17H45 19H30 TABLE RONDE : L'ÉCONOMIE SOCIALE ET SOLIDAIRE, DES FERMENTS COMMUNS POUR RELEVER LES DÉFIS DES TERRITOIRES RURAUX

Des collectifs de citoyen.nes s'engagent et entreprennent pour construire des réponses aux besoins des habitants des territoires.
Quels sens ces acteurs donnent-ils à leurs actions ?
Quels moyens, quelles ressources et principes, quelles « ingénieries du faire » l'entreprenariat social et solidaire mobilise-t-il ?
Quelles convergences avec l'action et les politiques publiques locales ?

Des acteurs et actrices de l'ESS, des représentant.es de collectivités territoriales partageront quelques réponses, avec l'éclairage expert de Laurence Barthe, géographe à l'Université Jean Jaurès (Toulouse) et membre du Laboratoire Interdisciplinaire Solidarités, Sociétés, Territoires (LISST).

ON FAIT LA FÊTE !

19H30 ON CONTINUE LA DISCUSSION
21H00 AUTOUR D'UN VERRE

Pour bien finir ces belles Rencontres, rendez-vous à La Cafetière pour un apéritif aux rythmes du groupe Samba Do Morro.

POURQUOI CES RENCONTRES INSPIRANTES ?

La Chambre Régionale de l'Économie Sociale et Solidaire (CRESS) d'Occitanie coconstruit chaque année, avec des collectifs sur les territoires, des moments forts de découverte et de promotion des initiatives portées par les associations, coopératives, mutuelles, fondations et sociétés commerciales de l'ESS.

Le Comminges a la chance d'avoir un vivier d'acteurs et d'actrices engagé.es et innovant.es qui ont à cœur d'apporter des solutions aux besoins des territoires et de leurs habitants. Le collectif qui s'est mobilisé pour l'organisation de ces 1ères Rencontres Inspirantes du Comminges ne manquait pas d'initiatives locales à faire découvrir à tous celles et ceux, citoyens, élus locaux, acteurs engagés, qui s'intéressent au devenir de leur territoire.

Venez à la rencontre des initiatives inspirantes du Comminges !

INFOS PRATIQUES

ACCUEIL DE LA MANIFESTATION À PARTIR DE 13H45

Retrouvez le programme en ligne

LA CAFETIÈRE
26 rue Saint-Michel à Aurignac
Tél : 05 61 79 70 16 / 06.76.68.59.43
lacafetiere.aurignac@gmail.com

LA CRESS OCCITANIE
sylvie.kermarrec@cressoccitanie.org
www.cressoccitanie.org